第13回大船渡の皆さんと陶芸教室を楽しむ予定　2019.6

　第13回の大船渡陶芸教室です。参加者、現地ｺｰﾃﾞｲﾈｰﾀｰ、お客様のおかげと感謝しています。3月で仮設も廃止され、お世話になった仮設支援協議会も解散しました。これからも被災した方々だけでなく、地域全体を意識して楽しんでいただこうと思います。車は3台でそれぞれの班で回ります。

期間、6月24日(月)～27日(木)陶芸教室6:00発19:00着
交通、往復共に車1台、片道約10時間。
費用、交通費、宿泊食費、28000円程度。
宿泊、中村純代宅
持物、シーツ、枕カバー、ボランティア保険証、健康保険証、エプロン、運転免許証。

25日(火)

咲夫, 佐藤班
10:00～12:00 共生在宅 大船渡町字茶屋前7-6ｵｵﾌﾅﾎﾟｰﾄ
13:15～14:40 センター星雲 盛町字町6-10 0192-21-1305大洋会10人
純子, 千恵子班
10:00～12:00大立OB 永浜地域公民館 赤碕町字大立38-310名
13:30～15:30後ノ入地区 赤崎町山口80-34漁村ｾﾝﾀｰ吉田15名
門傳, 藤本班
尺八単独10:30～11:30センター星雲 盛町字町6-10 0192-21-1305大洋会10人
13:30～15:30 純子, 千恵子班に同行

26日(水)

咲夫, 佐藤班
10:00～11:30おはなしころりん 盛町字舘下4-3-7 0192-47-3931 10人
13:30～16:30キャッセン大船渡 大船渡町字野々田10-3　35人
純子, 千惠子班
10:00～12:00 上山東ｱﾊﾟｰﾄ大船渡町字上山3-1　10名
13:30～16:30キャッセン大船渡 大船渡町字野々田10-3 35人
門傳, 藤本班　午前未定
尺八単独14:00～15:00蔵ハウス盛町字盛3-1 0192-21-1112 40人
スタッフ名簿
馬場咲夫 182-0011調布市深大寺北町1-19-1　　042-483-6478
馬場純子
門傳良男
門傳千恵子
藤本良毅
佐藤ます子

現地企画(宿泊)中村純代
共生地域創造財団 大船渡市盛町字内ノ目12-5 0192-47-4701
25日(火)外食　キャッセン内 鮨.季節料理ささき予約済み 0192-26-3719
大船渡温泉022-0002大船渡市大船渡町字丸森29-1
〒182-0011調布市深大寺北町1-19-1 深大寺陶芸教室 TEL, FAX 042-483-6478

第13回大船渡の皆さんと陶芸教室を楽しむ報告　2019.7

13回目の大船渡陶芸教室を、お茶っこを重視する事をテーマに開催しました。コミュニティー作りの以前のお茶っこではなく、ひさしぶりの再会を楽しむためです。皆さん楽しそうに話されていて、とても和やかな雰囲気でした。私たちの訪問の意味も少しずつ変わります。おかげさまで次は会場別で延べ97回目となります。

まずふれあい地蔵尊に　中村さんへ挨拶後温泉　吉田商店で魚購入　宿舎で作戦会議

陶工房〝陶炉〟佐藤夫妻合流　尺八と語り花咲の森　2班で色々な会場で陶芸教室

尺八班は3ヶ所で演奏　陶芸班はそれぞれ3ヶ所+合同でキャッセン大船渡　計82名様

朝から10時間で無事帰宅　皆さんの作品　思いがけず秋刀魚の初水揚げに立ち会う

第14回は10月28日(月)～31日(木)を予定しています。

〒182-0011調布市深大寺北町1-19-1 深大寺陶芸教室 TEL, FAX 042-483-6478

第13回大船渡の皆さんと陶芸教室ご挨拶　2019.7

13回目の大船渡陶芸教室を無事終えました。製作後のお茶っこでは、ひさしぶりの皆さんどうし話されていて、とても和やかな雰囲気で、私たちも一緒に楽しませて頂きました。私たちチームの訪問時の雰囲気も、年月と共に少しずつ変わって来ますね。

次回は会場別で延べ97回目となります。皆様ありがとうございます。

まずふれあい地蔵尊に　中村さんへ挨拶後温泉　吉田商店で魚購入　宿舎で作戦会議

陶工房〝陶炉〟佐藤夫妻合流　尺八と語り花咲の森　2班で色々な会場で陶芸教室

センター星雲で演奏　キャッセン大船渡で　思いがけず秋刀魚の初水揚げに立ち会う

今回は陶芸2班、尺八1班に分かれ実施させて頂きました。大船渡の印象は和気あいあいです。皆さんと教室後のお茶っこを楽しみました。

私たちが初めてお邪魔した2012年はお茶っこの意味が違い、皆さんコミュニティー作りの為一生懸命で、私たちも緊張で冷や汗をかきながら言葉もわからず参加しました。笑ったら失礼ではないか、写真は、話題は、実際に失敗して怒られたこともありました。思えば縁もゆかりもなかった大船渡で、お茶っこを楽しめる事は不思議なことです。

お世話になった中村純代さん共生地域創造財団さん、そして参加の皆様に感謝致します。

第14回は10月29(火)、30日(水)を予定しています。

〒182-0011東京都調布市深大寺北町1-19-1 深大寺陶芸教室 TEL 042-483-6478

第14回大船渡の皆さんと陶芸教室を楽しむ予定　2019.10

　第14回の大船渡陶芸教室，今回で延べ100会場になります。みな様と共同の結果と嬉しく思っています。
　大船渡では3月で仮設も廃止され、皆さん別々の暮らしをされています。私たちも一緒に、陶芸と再会お茶っこを楽しみます。

期間、10月28日（月）～31日（木）陶芸教室6:00発19:00着
交通、往復共に車2台、片道約10時間。
費用、交通費、宿泊食費、26000円程度。
宿泊、中村純代宅
持物、枕ｶﾊﾞｰ、ｼｰﾂ、ﾎﾞﾗﾝﾃｨｱ保険証、健康保険証、エプロン、運転免許証。
　　朝晩冷えるので長袖など防寒を。

29日（火）

咲夫，善治郎，本間，吉安班
10:00～12:00 共生在宅 大船渡町字茶屋前7-6ｵｵﾌﾅﾎﾟｰﾄ 6名
13:15～14:40 センター星雲 盛町字町6-10 0192-21-1305大洋 10人
純子，丸山，ます子，西田班
10:00～13:15 居場所ﾊｳｽ 末崎町字平林54-1 25名．食自費
14:00～16:00ｶﾘﾀｽ大船渡ﾍﾞｰｽ 大船渡町地の森43-2 0192-47-4737 15名

30日（水）

咲夫，善治郎，本間班
11:00～12:00大船渡保育園ひだまり教室大船渡町台24-11 0192-27-7518 8組
13:30～14:30大船渡保育園職員　8名
15:30～16:30百年の里 立根町字宮田9-1 0192-21-1112 20人
純子，丸山，ます子，吉安班
10:00～11:30 蔵ハウス盛町字盛3-1 0192-21-1112 40人
13:30～16:00キャッセン大船渡 大船渡町字野々田10-3 40人

スタッフ名簿
馬場咲夫 182-0011調布市深大寺北町1-19-1　　042-483-6478
馬場純子
佐藤ます子
佐藤善治郎
吉原安志
丸山敏子
本間春光（あつこ）
西田昌之

現地企画（宿泊）中村純代
　　共生地域創造財団 大船渡市盛町字内ノ目12-5 0192-47-4701
29日（火）外食 おばんざい、いなほ 予約18:30～ 野々田29-24 0192-26-2724

〒182-0011調布市深大寺北町1-19-1 深大寺陶芸教室 TEL，FAX 042-483-6478

第14回大船渡の皆さんと陶芸教室を楽しむ報告　2019.11

　14回目の大船渡陶芸教室を開催してきました。会場延べ105ヶ所となり、参加の皆様とコーディネートして下さる方々のおかげです。
　今回も8会場10講座160名が参加され、お茶っこの余裕がない会場もあり、次回は日程調整が必要と感じました。

今回の作品　まずふれあい地蔵尊にお参り　大船渡温泉へ　きれいになった商業地区

共生在宅の方々　大船渡保育園ひだまり　居場所ハウス　老人ホーム蔵ハウス

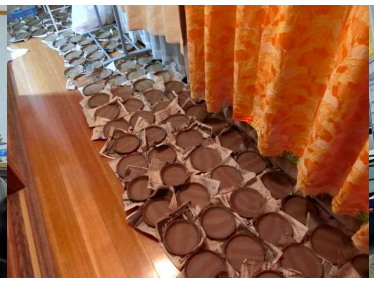

キャッセン大船渡　宿舎で調整半乾燥　西田さん夜行で駆けつける　いなほで宴会

宿舎で次回のため振返り　防潮堤から陸前高田津波伝承館と道の駅　19:45無事帰宅

　第15回は6月末を予定しています。
馬場の提案、キヤッセンは参加者多いので、お茶っこの時間を取るために午前午後と分ける。老人ホームはプログラムを単純化し参加者と介護者にわかりやすくしたい。

〒182-0011調布市深大寺北町1-19-1 深大寺陶芸教室 TEL, FAX 042-483-6478

第14回大船渡の皆さんと陶芸を楽しむ御挨拶 2019.11

14回目の大船渡陶芸教室を開催してきました。会場延べ105ヶ所となり、参加の皆様とコーディネートして下さる方々のおかげです。

今回も8会場10講座160名が参加され、お茶っこの余裕がない会場もあり、次回は日程調整が必要と感じました。

今回の作品　まずふれあい地蔵尊にお参り　大船渡温泉へ　きれいになった商業地区

共生在宅の方々　大船渡保育園ひだまり　居場所ハウス　老人ホーム蔵ハウス

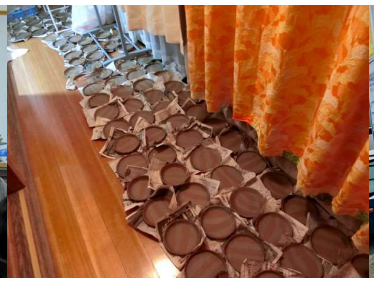

キャッセン大船渡　宿舎で調整半乾燥　西田さん東京夜行で駆けつける　いなほで宴会

宿舎で次回のため振返り　防潮堤から陸前高田津波伝承館と道の駅　19:45無事帰宅

第15回は2020年6月末を予定しています。参加者多い会場は、再会お茶っこの時間を取るために午前午後と分ける。老人ホームはお年寄りにわかりやすい別のプログラムにする。私たちは何より皆様とお会いし作陶を楽しむため、健康に気をつけて来年の訪問に備えます。

〒182-0011調布市深大寺北町1-19-1 深大寺陶芸教室 TEL, FAX 042-483-6478